

2級 楽典

【問1】音程

したの譜例で指定された2音間の音程および転回音程をかきなさい。

(1) ①と③ (2) ②と④ (3) ④と⑤ (4) ⑥と⑦ (5) ⑧と⑨

[音程] (1) 度(2) 度(3) 度(4) 度(5) 度

[転回音程] (1) 度(2) 度(3) 度(4) 度(5) 度

【問2】調判定・調

うえの譜例の説明として正しい文章になるように、空欄を埋めなさい。

(例：平行調、ハ長調)

調号をみると原調は（　　長調）であるとわかる。譜例2～5小節目は（　　調）に
転調して、それは原調の（　　調）の平行調である。

【問3】音階

つぎに指示された音階を全音符でかきなさい。なお、音部記号と複縦線を記入し、旋律短音階は上行形・下行形の両方をかくこと。

- ① C（ハ音）を主音とする和声短音階、高音部譜表、調号を用いずに

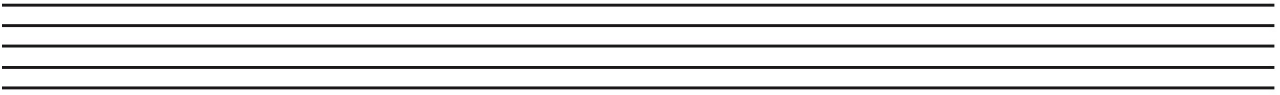
A set of five horizontal lines for handwriting practice, consisting of a top line, two middle lines, and a bottom line.

- ② 変ホ長調（Es-Dur）の属調の音階、低音部譜表、調号を用いて

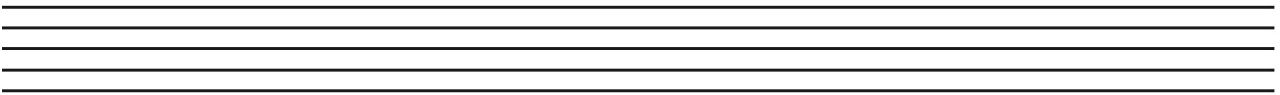
A set of five horizontal lines for handwriting practice, consisting of a top line, two middle lines, and a bottom line.

- ③ Cis（嬰ハ音）からCisまで1オクターブの半音階、低音部譜表、臨時記号を用いて

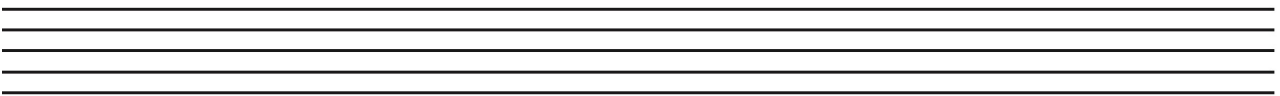
A set of five horizontal lines for handwriting practice, consisting of a top line, two middle lines, and a bottom line.

- ④ A（イ音）を導音とする長音階、高音部譜表、調号を用いて

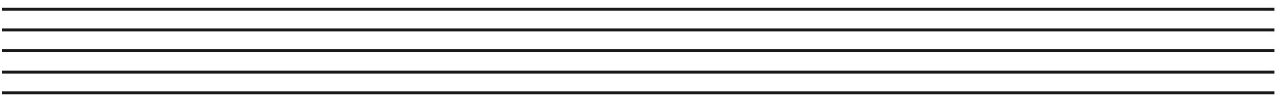
A set of five horizontal lines for handwriting practice, consisting of a top line, two middle lines, and a bottom line.

- ⑤ C（ハ音）を第7音とする属七の和音をもつ旋律短音階、高音部譜表、調号を用いて

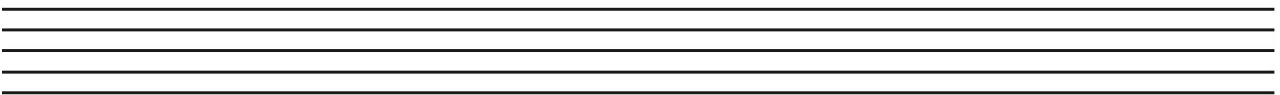
A set of five horizontal lines for handwriting practice, consisting of a top line, two middle lines, and a bottom line.

【問5】和音

したの譜例はピアノ曲の抜粋である。点線で囲った和音の名称をそれぞれ答えなさい。

(例：長三和音 長七の和音)

ア 和音 イ 和音

【問6】拍子

うえの譜例の2段目2小節目は何分の何拍子でしょうか。数字を答えなさい。

分の 拍子

【問7】演奏用語

つぎの意味に合う演奏用語を、うえの譜例から探して譜例どおりに書き、さらに読み方をカタカナで書きなさい。なお、アクセント記号は当てはまりません。

	演奏用語	読み方
1つの和音をとくに強く		
つねに強く		
はっきりと、強調して		
あまり（今までより）強くなく		

2級 楽典

【問1】音程

したの譜例で指定された2音間の音程および転回音程をかきなさい。

(1) ①と③ (2) ②と④ (3) ④と⑤ (4) ⑥と⑦ (5) ⑧と⑨

[音程] (1) 長2度 (2) 短2度 (3) 減5度 (4) 完全1度 (5) 減8度

[転回音程] (1) 短7度 (2) 長7度 (3) 増4度 (4) 完全8度 (5) 増1度

【問2】調判定・調

うえの譜例の説明として正しい文章になるように、空欄を埋めなさい。

(例：平行調、ハ長調)

調号をみると原調は（**ト** 長調）であるとわかる。譜例2～5小節目は（**変ロ長** 調）に転調していて、それは原調の（**同主** 調）の平行調である。

【問3】音階

つぎに指示された音階を全音符でかきなさい。なお、音部記号と複縦線を記入し、旋律短音階は上行形・下行形の両方をかくこと。

- ① C（ハ音）を主音とする和声短音階、高音部譜表、調号を用いずに

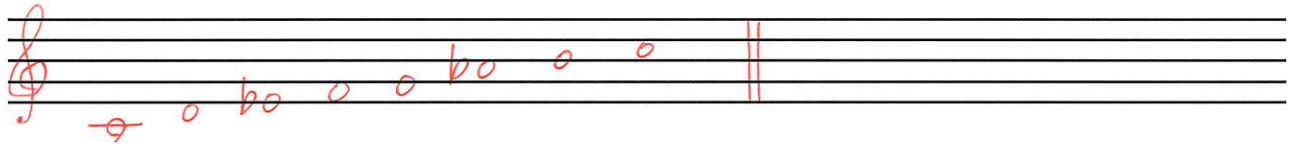

- ② 変ホ長調（Es-Dur）の属調の音階、低音部譜表、調号を用いて

- ③ Cis（嬰ハ音）からCisまで1オクターブの半音階、低音部譜表、臨時記号を用いて

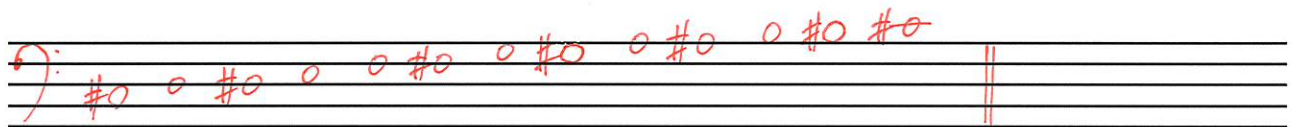

- ④ A（イ音）を導音とする長音階、高音部譜表、調号を用いて

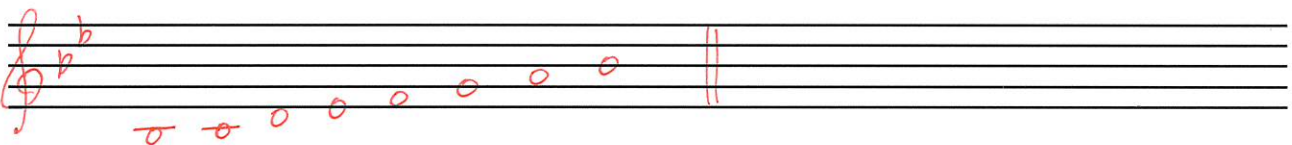

- ⑤ C（ハ音）を第7音とする属七の和音をもつ旋律短音階、高音部譜表、調号を用いて

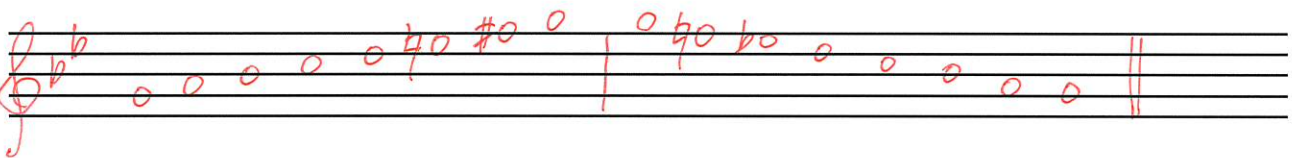

【問5】和音

したの譜例はピアノ曲の抜粋である。点線で囲った和音の名称をそれぞれ答えなさい。

(例：長三和音 長七和音)

★七和音は「の」を入れること。

ア 属七の 和音 イ 短三 和音

【問6】拍子

うへの譜例の2段目2小節目は何分の何拍子でしょうか。数字を答えなさい。

4 分の 2 拍子

【問7】演奏用語

つぎの意味に合う演奏用語を、うへの譜例から探して譜例どおりに書き、さらに読み方をカタカナで書きなさい。なお、アクセント記号は当てはまりません。

	演奏用語	読み方
1つの和音をとくに強く	<i>sf</i>	スフォルツァント
つねに強く	<i>sempre f</i>	センプレ フォルテ
はっきりと、強調して	<i>marcato</i>	マルカト
あまり（今までより）強くなく	<i>meno f</i>	メノ フォルテ